

動物的分類

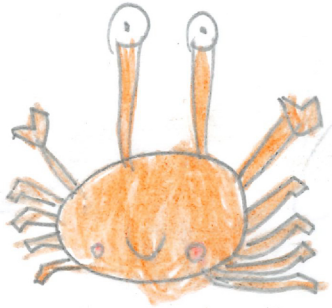

姓名：許熒芷

班別：二敬 ()

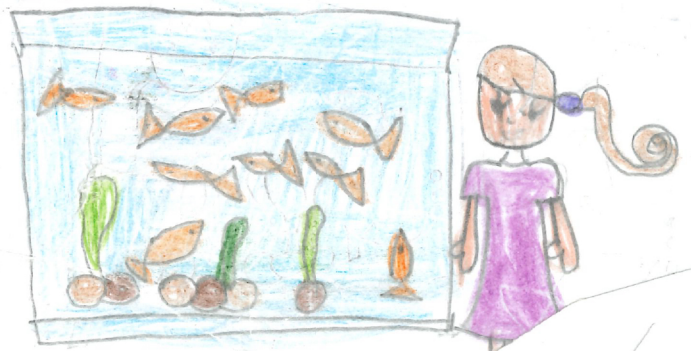

目錄

項目	主題	頁
1	哺乳類的動物	1-2
2	鳥類的動物	3-4
3	魚類的動物	5-6
4	我最喜愛的動物	7
5	我的設計	8
6	感想 心得	9
7	參考資料	10

1. 哺乳 類的動物

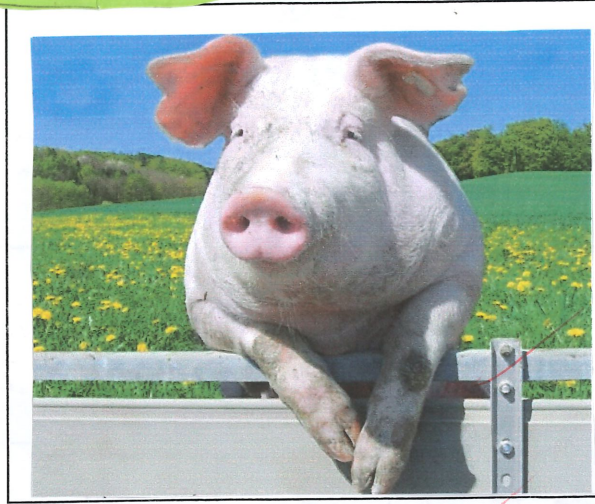

豕者



大猩猩



熊貓

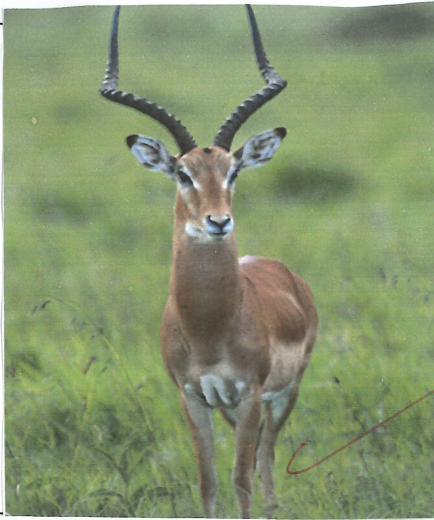

羚羊

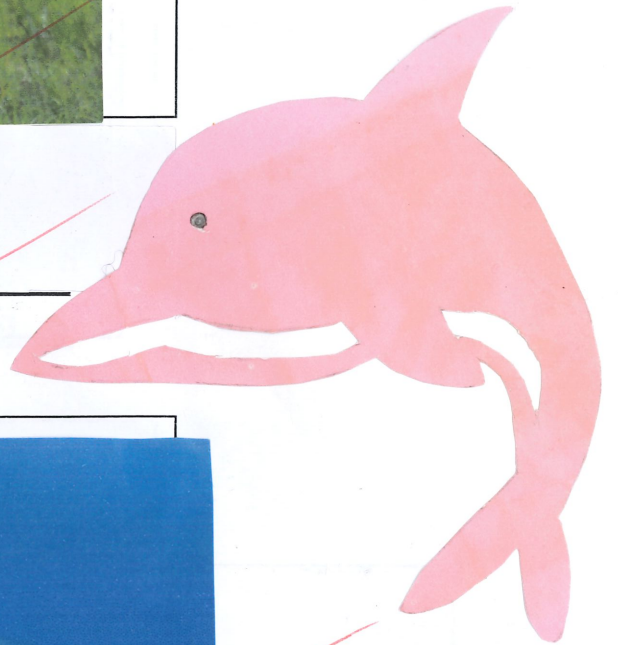

藍鯨

該類動物的特點是：有毛和乳腺，並有恆定的骨體溫，大多數的哺乳類動物寶寶，都是先在媽媽骨體內發育成形。

2. 鳥 類 的 動 物

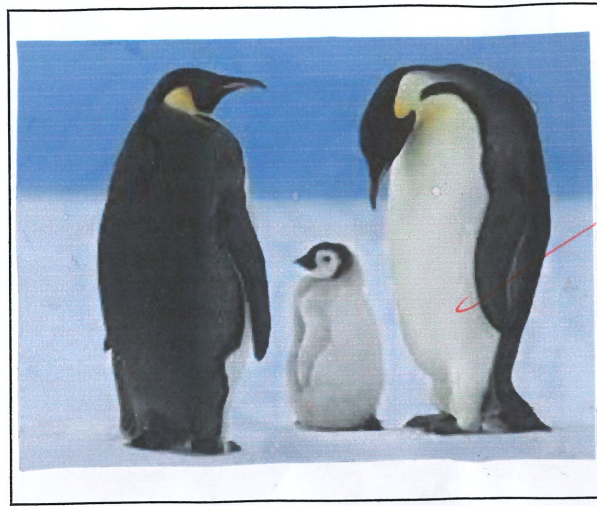

企 鵝

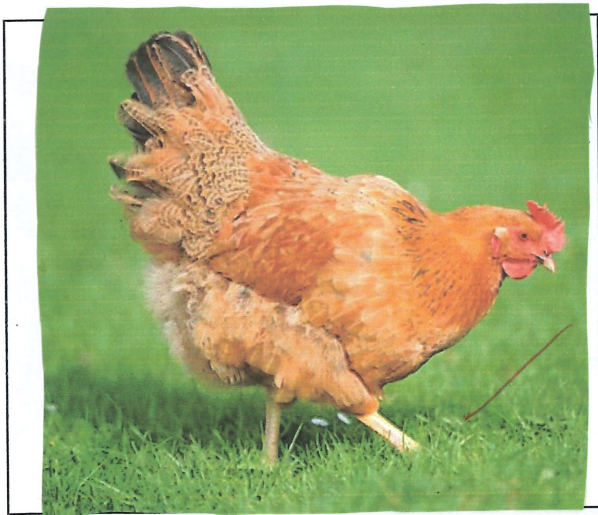

雞



白 鴿

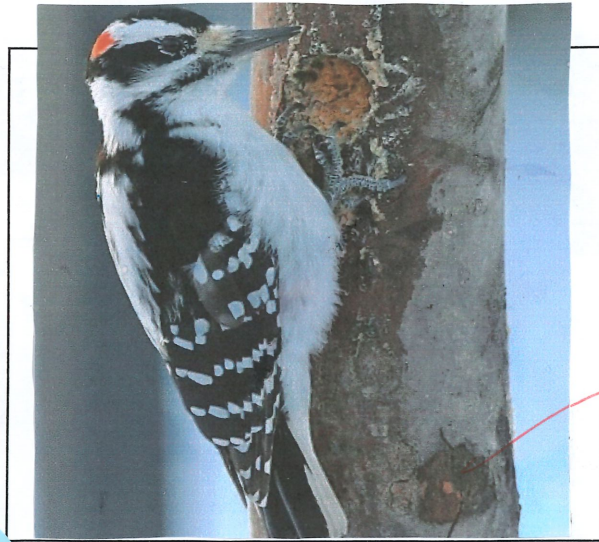
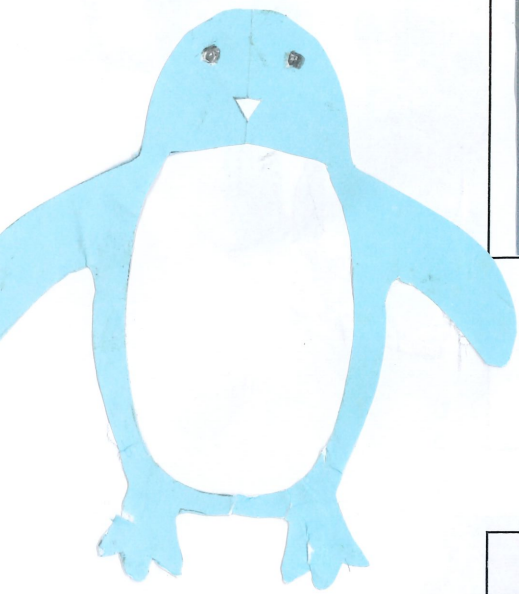

啄木鳥



蜂鳥

該類動物的特點是：兩足、恆溫、卵生的脊椎動物，身上披有羽毛，前肢演化成翅膀，有堅硬的喙。大 P.4 多數鳥都會飛行。

3. 魚 類的動物



孔雀魚

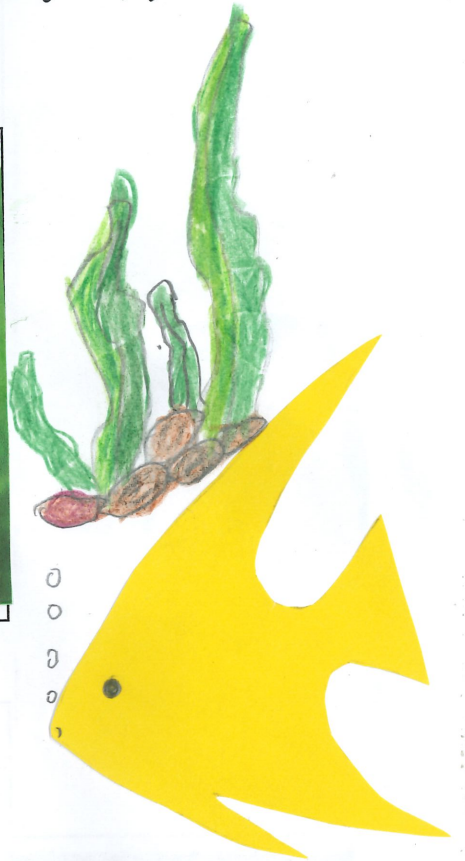

神仙魚



紅綠燈魚

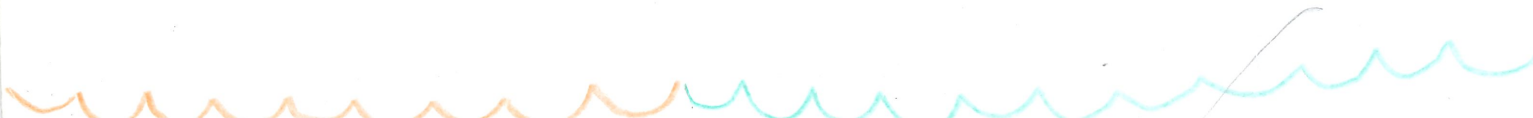

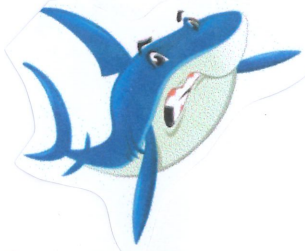
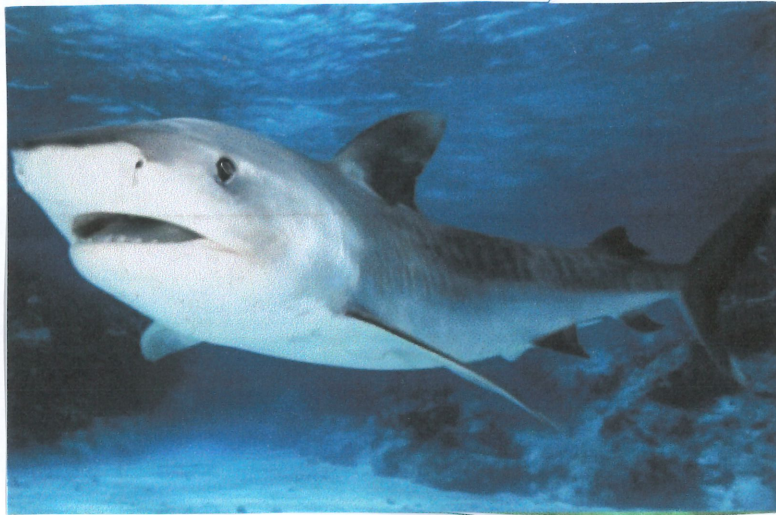

鯊魚



海馬

該類動物的特點是：有鰓的水生動物。魚絕大部份屬於冷血動物，其體溫會隨外在環境溫度而變化。

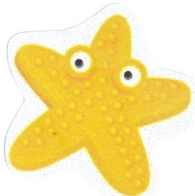

3.

鳥類的動物



雁



啄木鳥

麻雀





鳥 武 鳥

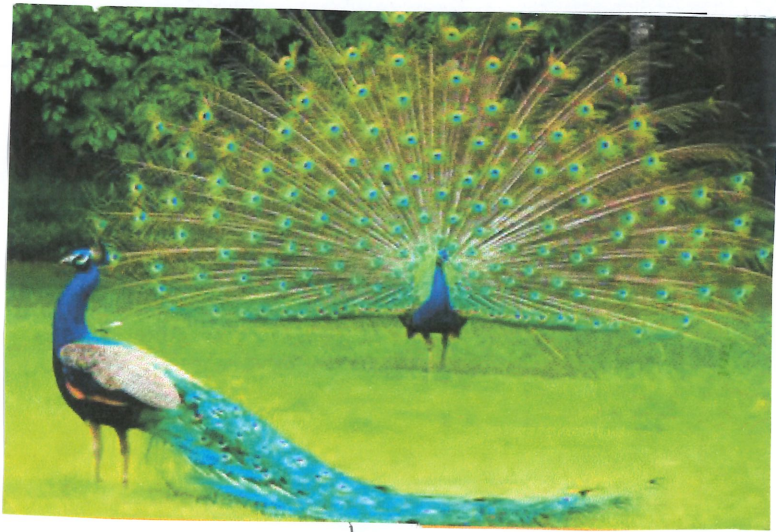

孔雀

該類動物的特點是：有兩足、恆溫、卵生的脊椎動物，身披羽毛，
前肢演化成翅膀，具有堅硬的喙。



我最喜愛的動物

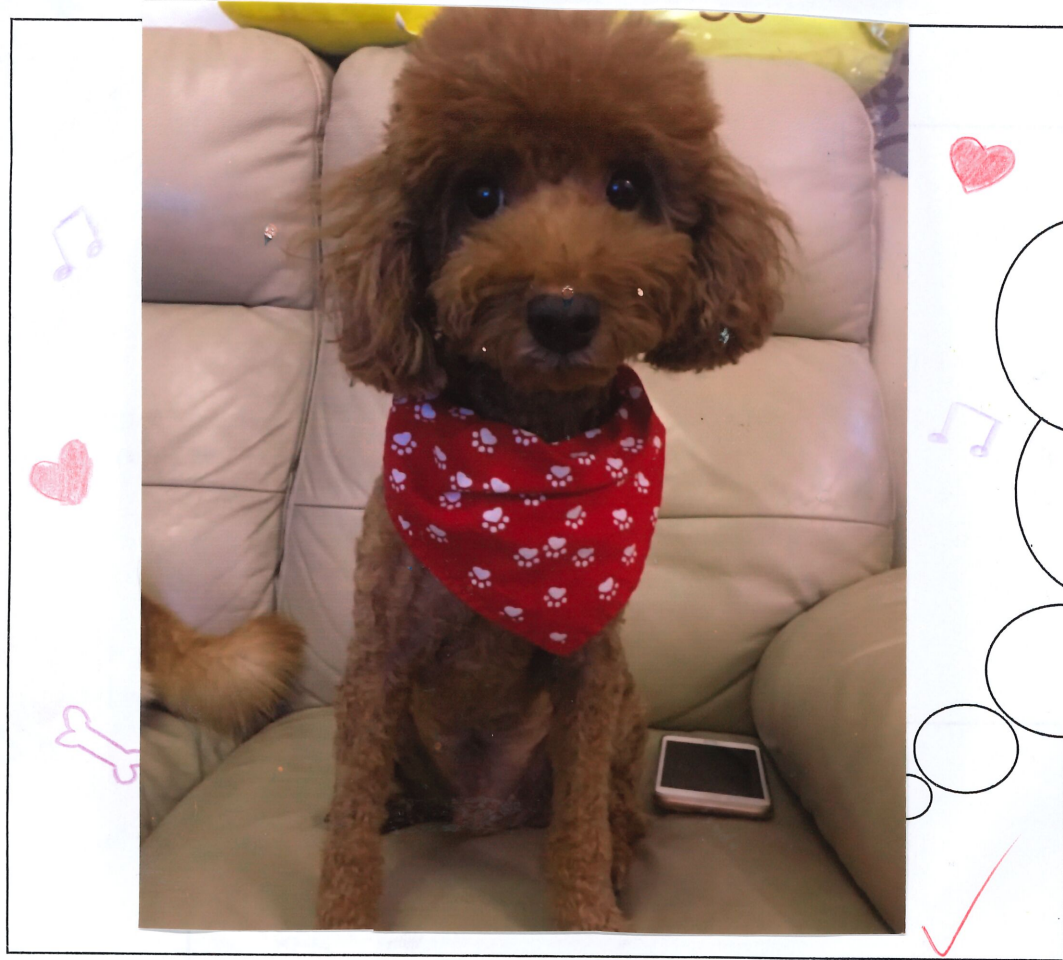

我最喜愛的動物是 狗，
屬 哺乳 類。我喜愛
牠是因為 牠很可愛，很聰明，
對主人很忠心，是人類的
好朋友。

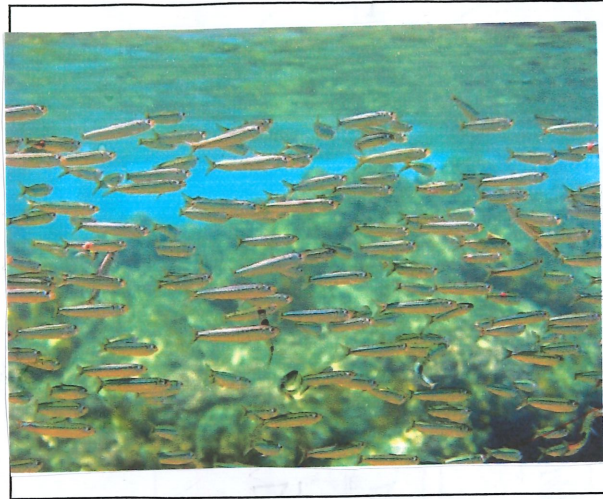

沙甸魚



食人鯧

該類動物的特點是：脊索動物一種，是有魚鰓的
水生動物，缺乏四肢及肢末末端的指。魚
類大部分是冷血動物，^{P.6}體溫會隨着外在環境
溫度而變化。

我最喜愛的動物



我最喜愛的動物是 鸚鵡 類。

屬 鳥 類。我喜愛

牠是因為 牠們顏色鮮艷 和 可以模仿人類語言。

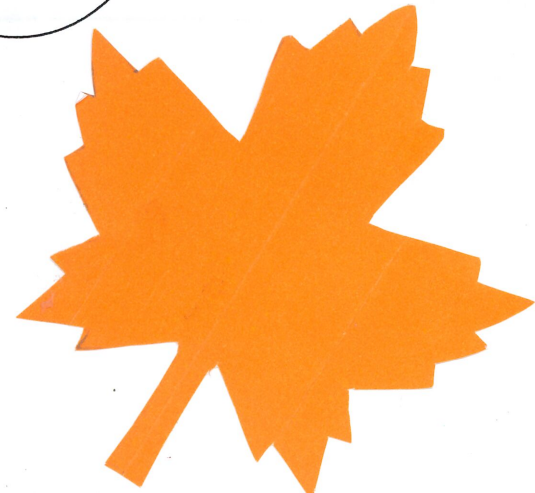

我的設計

發揮你的創作力，為一種寵物設計新居所（利用繪畫和約 20 字的文字描述居所的特色和設備。



這是 魚 的居所。

文字說明（每項約 20 字）

設備 / 特色	用途
1. 水温自動調節器	避免水温忽冷忽熱造成魚的抵抗力下降影響健康。
2. 自動投放器	到時間就會投放魚糧給魚兒吃。方便工作忙碌的人。
3. 自動瀘水氧氣泵	使水质清澈去除水中有害物質增加水中含氧量。

感想

完成今次的專題設計，我覺得自己……（把星星填上顏色）

	最少	最多
對各類動物加深了認識	☆ ☆ ☆ ☆ ☆ ☆ ☆ ☆ ☆ ☆	
能主動找尋資料	☆ ☆ ☆ ☆ ☆ ☆ ☆ ☆ ☆ ☆	
能獨立整理資料	☆ ☆ ☆ ☆ ☆ ☆ ☆ ☆ ☆ ☆	
能獨立解決問題	☆ ☆ ☆ ☆ ☆ ☆ ☆ ☆ ☆ ☆	
能按時完成工作	☆ ☆ ☆ ☆ ☆ ☆ ☆ ☆ ☆ ☆	
能盡力完成工作	☆ ☆ ☆ ☆ ☆ ☆ ☆ ☆ ☆ ☆	

我對今次的專題設計感到……（把 ☺ 填上顏色）



（滿意）

（非常滿意）

從這次的專題設計，我（學會了／認識了）

動物的
分類頁和搜尋及整理資料。

參考資料

寫出有關今次專題設計內的資料出處（如不敷應用，請自行加上）：

資料類型	出處
<input checked="" type="checkbox"/> 圖片	<input checked="" type="checkbox"/> 網站 <input type="checkbox"/> 報章 <input type="checkbox"/> 海報 <input type="checkbox"/> 雜誌
<input checked="" type="checkbox"/> 文字	<input type="checkbox"/> 宣傳單張 <input checked="" type="checkbox"/> 其他

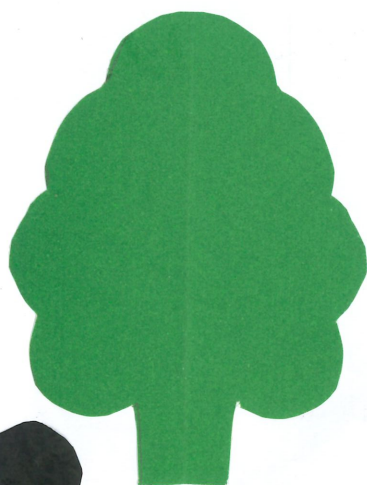
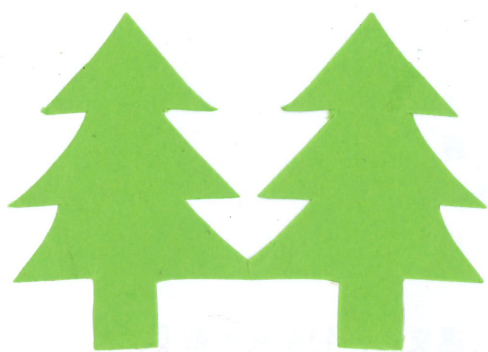

P.10

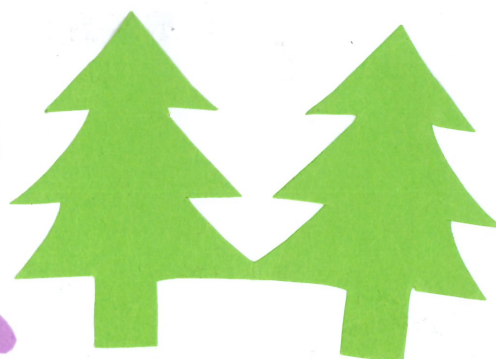

姓名：許熒芷 (10) 班別：2_B

家長簽名：Carmen

1. 資料搜集	40 / 40%
2. 分類能力	30 / 30%
3. 創意及整潔	15 / 15%
4. 感想	15 / 15%
總分：	100 / 100%

整體表現/評語：

- 報告內容對每個類別的介紹不足，須加努力
- 報告內容欠缺介紹動物名稱及特點
- 宜多寫一個喜愛該種動物的原因
- 在「我的設計」部份，應加強說明設備的用途
- 字體須改善 字體端正
- 封面設計美麗
- 整體表現優異，值得嘉許!
- 整體表現良好，再接再厲!
- 整體表現一般，繼續努力!

其他：_____

遲交

八折計算

得分：_____

遲交(27/4)後交，則0分